



FAKTÚRA ZA ELEKTRINU

číslo 7200135093, ukončený odber

Variabilný symbol 2250001125
Dátum splatnosti 16. 12. 2013
 Dátum dodania tovaru 30. 11. 2013
 Dátum vyhotovenia 06. 12. 2013
 Konštantný symbol 0008
 Spôsob úhrady Príkaz na úhradu
 Mena EUR

Korešpondenčná adresa

2250001125 Fa



Park kultúry a oddychu
Hlavná 50
080 01 Prešov

PARK KULTÚRY A ODDYCHU
PREŠOV Hlavná 50

Došlo dňa

Jed. číslo

Vybavuje:

12. 12. 2013

1020

Ing. Fejlova

Dodávateľ:

Východoslovenská energetika a.s.

Mlynská 31, 042 91 Košice

Obchodný register Okresného súdu Košice I, oddiel Sro, vložka 1203/V

IČO: 36211222

DIČ: 2020062319

IČ DPH: SK2020062319

Bankové spojenie: Sberbank Slovensko a.s.

Číslo účtu: 4350099416/3100

IBAN: SK06 3100 0000 0043 5009 9416 / BIC: LUBASKBX

Odberateľ:

Park kultúry a oddychu
Hlavná 50
080 01 Prešov

IČO: 00187437

Vaše zákaznické číslo: 5100259556

(uvádzajte, prosím, pri kontakte s našou spoločnosťou)

Finančné vysporiadanie za fakturačné obdobie: 01. 01. 2013 - 30. 11. 2013

	Celkom s DPH
Fakturované celkom	13 482,96
Zaplatené platby za opakované dodávky	-15 284,00
Preplatok (-) / Nedoplatok (+)	- 1801,04
K VRÁTENIU	1 801,04

Rekapitulácia fakturovaných položiek

Názov položky	Daňový základ	DPH (%)	DPH	Celkom s DPH
Elektrina – dodávka a distribúcia	11 235,81	20	2 247,15	13 482,96
Vystavené faktúry za opakované dodávky	-12 736,68	20	-2 547,32	-15 284,00
Rozdiel	-1 500,87	20	-300,17	-1 801,04



WEBCENTRUM – ZÍSKAJTE FAKTÚRU SKÔR, NEŽ VÁM JU DORUČÍME

S bezplatnou elektronickou službou **WEBCENTRUM** máte náhľad vašej faktúry k dispozícii ihneď po jej vystavení. Registrácia je jednoduchá, kliknite na www.vse.sk.

Kontakty

Linka VSE: 0850 123 333

E-mail: info@vse.sk

Zoznam Regionálnych zastúpení nájdete na zadnej strane faktúry.

24h Poruchová služba: 0800 123 332

Internet: www.vse.sk, www.ZelenaBuducnost.sk



ROZPIS POLOŽIEK

k faktúre za elektrinu č. 7200135093

Údaje o odbernom mieste:

Číslo: 188107

Adresa: Hlavná 50, 080 01 Prešov

EIC: 24ZVS0000082453R

Hodnota ističa: 200,00 A

Celková spotreba na odbernom mieste:

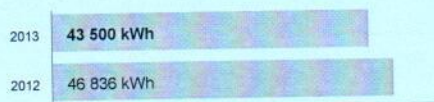

Prehľad spotreby:

Elektromer č.	Odpočtové obdobie od	do	Tarifa	Počiatkový stav	Konečný stav	Násobiteľ	Množstvo (kWh)
8347430	01.01.2013	17.04.2013	VT - činná	19 883	22 481	4,000	10 392,00
	01.01.2013	17.04.2013	NT - činná	6 403	7 092	4,000	2 756,00
	18.04.2013	30.06.2013	VT - činná	22 481	24 279	4,000	7 192,00
	18.04.2013	30.06.2013	NT - činná	7 092	7 569	4,000	1 908,00
	01.07.2013	07.08.2013	VT - činná	24 279	25 202	4,000	3 692,00
	01.07.2013	07.08.2013	NT - činná	7 569	7 814	4,000	980,00
	08.08.2013	08.09.2013	VT - činná	25 202	25 828	4,000	2 504,00
	08.08.2013	08.09.2013	NT - činná	7 814	8 056	4,000	968,00
	422904	09.09.2013	30.11.2013	ST - činná	0	1 743	2,000
09.09.2013		30.11.2013	VT - činná	0	3 048	2,000	6 096,00
09.09.2013		30.11.2013	NT - činná	0	1 763	2,000	3 526,00

Fakturované položky za dodávku silovej elektriny:

Názov položky	Odpočtové obdobie		Produkt	Množstvo	Merná jednotka (MJ)	EUR / MJ	EUR bez DPH
	od	do					
Silová elektrina VT	01.01.2013	30.11.2013	DUO_MIDI EFEKT 8 - 2014	33 362,00	kWh	0,083390	2 782,06
Silová elektrina NT	01.01.2013	30.11.2013	DUO_MIDI EFEKT 8 - 2014	10 138,00	kWh	0,056980	577,66
Stály plat za odberné miesto	01.01.2013	30.11.2013	DUO_MIDI	12 / 365 * 334 dní	Mes	5,000000	54,90
Spotrebná daň	01.01.2013	30.11.2013		43 500,00	kWh	0,001320	57,42
Spolu za dodávku silovej elektriny bez DPH							3 472,04

Fakturované položky za distribúciu a regulované položky:

Názov položky	Odpočtové obdobie		Produkt	Množstvo	Merná jednotka (MJ)	EUR / MJ	EUR bez DPH
	od	do					
Variabilná zložka tarify za distribúciu vrátane prenosu elektriny VT	01.01.2013	30.11.2013	C4_R_2T	33 362,000	kWh	0,047400	1 581,36
Variabilná zložka tarify za distribúciu vrátane prenosu elektriny NT	01.01.2013	30.11.2013	C4_R_2T	10 138,000	kWh	0,047400	480,54
Tarifa za distribučné straty	01.01.2013	30.11.2013		43 500,000	kWh	0,009174	399,07
Tarifa za prevádzkovanie systému	01.01.2013	17.04.2013		13 148,000	kWh	0,019880	261,38
	18.04.2013	30.11.2013		30 352,000	kWh	0,016020	486,24
Tarifa za systémové služby	01.01.2013	30.11.2013		43 500,000	kWh	0,007950	345,83
Pevná zložka tarify za distribúciu	01.01.2013	30.11.2013		12 / 365 * 334 dní	A/Mes	0,555600	1 220,19
Odvod do Národného jadrového fondu	01.01.2013	30.06.2013		22 248,000	kWh	0,003070	68,30
	01.07.2013	30.11.2013		21 252,000	kWh	0,003150	66,94
Spolu za distribúciu a regulované položky bez DPH							4 909,85

Fakturované celkom za dodávku a distribúciu elektriny bez DPH

8 381,89



ROZPIS POLOŽIEK

k faktúre za elektrinu č. 7200135093

Údaje o odbernom mieste:

Číslo: 186571
Adresa: Masarykova 7, 080 01 Prešov
EIC: 24ZVS00000088640
Hodnota ističa: 200,00 A

Celková spotreba na odbernom mieste:

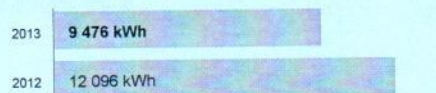

Prehľad spotreby:

Elektromer č.	Odpočtové obdobie		Tarifá	Počiatkový stav	Konečný stav	Násobiteľ	Množstvo (kWh)
	od	do					
4609729	01.01.2013	11.04.2013	VT - činná	33 623	34 459	4,000	3 344,00
	01.01.2013	11.04.2013	NT - činná	5 968	6 187	4,000	876,00
	12.04.2013	17.04.2013	VT - činná	34 459	34 491	4,000	128,00
	12.04.2013	17.04.2013	NT - činná	6 187	6 189	4,000	8,00
	18.04.2013	30.06.2013	VT - činná	34 491	34 898	4,000	1 628,00
	18.04.2013	30.06.2013	NT - činná	6 189	6 221	4,000	128,00
	01.07.2013	04.08.2013	VT - činná	34 898	35 091	4,000	772,00
	01.07.2013	04.08.2013	NT - činná	6 221	6 237	4,000	64,00
	565657	05.08.2013	30.11.2013	ST - činná	0	508	2,000
05.08.2013		30.11.2013	VT - činná	0	664	2,000	1 328,00
05.08.2013		30.11.2013	NT - činná	0	92	2,000	184,00

Fakturované položky za dodávku silovej elektriny:

Názov položky	Odpočtové obdobie		Produkt	Množstvo	Merná jednotka (MJ)	EUR / MJ	EUR bez DPH
	od	do					
Silová elektrina VT	01.01.2013	30.11.2013	DUO_MIDI EFEKT 8 - 2014	8 216,00	kWh	0,083390	685,13
Silová elektrina NT	01.01.2013	30.11.2013	DUO_MIDI EFEKT 8 - 2014	1 260,00	kWh	0,056980	71,79
Stály plat za odberné miesto	01.01.2013	30.11.2013	DUO_MIDI	12 / 365 * 334 dní	Mes	5,000000	54,90
Spotrebná daň	01.01.2013	30.11.2013		9 476,00	kWh	0,001320	12,51
Spolu za dodávku silovej elektriny bez DPH							824,33

Fakturované položky za distribúciu a regulované položky:

Názov položky	Odpočtové obdobie		Produkt	Množstvo	Merná jednotka (MJ)	EUR / MJ	EUR bez DPH
	od	do					
Variabilná zložka tarify za distribúciu vrátane prenosu elektriny VT	01.01.2013	30.11.2013	C4_R_2T	8 216,000	kWh	0,047400	389,44
Variabilná zložka tarify za distribúciu vrátane prenosu elektriny NT	01.01.2013	30.11.2013	C4_R_2T	1 260,000	kWh	0,047400	59,72
Tarifá za distribučné straty	01.01.2013	30.11.2013		9 476,000	kWh	0,009174	86,93
Tarifá za prevádzkovanie systému	01.01.2013	17.04.2013		4 356,000	kWh	0,019880	86,60
	18.04.2013	30.11.2013		5 120,000	kWh	0,016020	82,02
Tarifá za systémové služby	01.01.2013	30.11.2013		9 476,000	kWh	0,007950	75,33
Pevná zložka tarify za distribúciu	01.01.2013	30.11.2013		12 / 365 * 334 dní	A/Mes	0,555600	1 220,19
Odvod do Národného jadrového fondu	01.01.2013	30.06.2013		6 112,000	kWh	0,003070	18,76
	01.07.2013	30.11.2013		3 364,000	kWh	0,003150	10,60
Spolu za distribúciu a regulované položky bez DPH							2 029,59
Fakturované celkom za dodávku a distribúciu elektriny bez DPH							2 853,92