

**Vyú tovacia faktúra: 8417339573**

(prosím uve te pri platbe ako variabilný symbol)

Zákaznícke íslo: 5100000562

(V prípade otázok použite toto íslo)

Vaše prípadné otázky zodpovie:
Váš tím obsluhy zákazníkov 041/6262378

Park kultúry a oddychu PREŠOV
Hlavná 6395/50A
Prešov
080 01 Prešov 1

sekretariat@pkopresov.sk

V Bratislave d a 11.10.2024

Vážený zákazník,

dovo te, aby sme Vám po akovali za dôveru, ktorú ste nám prejavovali po as uplynulého obdobia.

V prílohe Vám zasielame faktúru za dodávku elektriny, vystavenú na základe skuto ného merania a zmluvy 9600435703, ktorej výsledkom je nedoplatok.

Fakturovaná suma

109,02 EUR

Na úhradu

109,02 EUR

Prípadné otázky radi zodpovieme telefonicky na hore uvedených telefónnych ísloch alebo e-mailom.

S pozdravom



INVOICE by square



PAY by square

Adresa pre písomný styk: SPP, odbor Korporátny predaj Žilina, Mlynské nivy 44/c, 825 11 Bratislava

Slovenský plynárenský priemysel, a.s., Mlynské nivy 44/a, 825 11 Bratislava
Právna forma: Akciová spoločnosť
Obchodný register Mestského súdu Bratislava III, oddiel Sa, íslo vložky: 2749/B
I O: 35815256 I DPH: SK2020259802 CID: SK40ZZZ70000000032

Tel.: 041/6262378
E-mail: denisa.kocanova@spp.sk
Internet: www.spp.sk

IBAN: SK2702000000001033311555
BIC: SUBASKBX

BEF501

strana 1

Podiel primárnych zdrojov na výrobe elektriny

| | |
|--------------------------|---------|
| Jadro | 51,35 % |
| Zemný plyn | 7,73 % |
| Hnedé uhlie | 2,80 % |
| ierne uhlie | 2,45 % |
| Ropné produkty | 1,42 % |
| Ostatné fosílné produkty | 1,69 % |
| Obnoviteľné zdroje spolu | 32,55 % |
| z toho | |
| Vodná energia | 27,17 % |
| Biomasa | 2,82 % |
| Slnčná energia | 2,22 % |
| Veterná energia | 0,02 % |
| Geotermálna energia | 0,00 % |
| Ostatné obnoviteľné | 0,32 % |

Informácie o vplyve výroby elektriny na životné prostredie, vrátane údajov o emisiách CO₂ a rádioaktívnom odpade vzniknutom pri výrobe tejto elektriny sú zverejnené na webovom sídle dodávateľa a alebo inom verejne dostupnom zdroji informácií.

Dodávateľ je v zmysle zákona č. 250/2012 Z. z. o regulácii v sieťových odvetviach v znení neskorších predpisov povinný dodržiavať štandardy kvality dodávok elektriny. Vyhodnotenie štandardov kvality za predchádzajúci rok dodávateľ zverejňuje na svojom webovom sídle (www.spp.sk), resp. sú zverejnené na webovom sídle Úradu pre reguláciu v sieťových odvetviach (www.urso.gov.sk).

Dodávateľ informuje odberateľa, že v prípade nespokojnosti odberateľa a s poskytovanými službami zo strany dodávateľa, odberateľ môže podať reklamáciu. Ak v súvislosti so zmluvou o (združenej) dodávke elektriny dôjde medzi odberateľom a dodávateľom k sporu, odberateľ má právo podať Úradu pre reguláciu sieťových odvetví návrh na alternatívne riešenie sporu. Reklamačný poriadok, ako aj bližšie informácie o alternatívnom riešení sporu sú zverejnené na webovom sídle dodávateľa a: <https://www.spp.sk/firmy-a-organizacie/elektrina/ziadosti-a-dokumenty-na-stiahnutie/>.



Vyú tovacia faktúra za dodávku elektriny

íslo faktúry / dokladu: **8417339573** ⇐ použi ako variabilný symbol
Zákaznícke íslo: **510000562** ⇐ uvies pri kontakte s SPP
íslo zmluvného ú tu: **7500013034**
íslo zmluvy: **9600435703**

Dodávate

Slovenský plynárenský priemysel, a.s. Org. kód 125 06 000
Mlynské nivy 44/a, 825 11 Bratislava
Obchodný register Mestského súdu Bratislava III, oddiel Sa, íslo vložky: 2749/B

I O: 35815256
DI: 2020259802
I DPH: SK2020259802

IBAN: SK27 0200 0000 0010 3331 1555
BIC kód: SUBASKBX
CID: SK40ZZZ70000000032

Druh dodávky: **Elektrina**

Odberate

Park kultúry a oddychu PREŠOV
Hlavná 6395/50A
080 01 Prešov

I O: 00187437
DI: 2021225272

Forma úhrad: Prevodný príkaz
Konštantný symbol: 0008

Faktura né obdobie: **01.09.2024 - 30.09.2024**

Dátum dodania: **30.09.2024**

Typ merania: **A**

Faktúra vyhotovená d a: **11.10.2024**

Odoslaná d a: **11.10.2024**

Splatná d a: **11.11.2024**

| Rekapitulácia | Fakturovaná suma [EUR] | Prijaté zálohy [EUR] | Rozdiel k úhrade [EUR] |
|---|------------------------|----------------------|------------------------|
| Základ dane pre DPH | 90,85 | 0,00 | 90,85 |
| Z toho: | | | |
| Služba dodávky | 2,88 | | |
| Spotrebná da | 0,03 | | |
| Služba distribúcie | 87,94 | | |
| DPH 20% | 18,17 | 0,00 | 18,17 |
| Spolu | 109,02 | 0,00 | 109,02 |
| Celkové dodané množstvo elektrickej energie v MWh | | | 0,023 |

Vyú tovanie pre odberné miesto

| | |
|-----------------------------|--------------------------------------|
| íslo odberného miesta / EIC | 4600389829 / 24ZVS0000065699T |
| Adresa | Hlavná 50, Prešov 080 01 |

| Produkt | Sadzba | Typ RK | Rezervovaná kapacita [kW (A)] | Maximálna rezervovaná kapacita [kW (A)] | Namerané maximum [kW] |
|------------|--------|--------|-------------------------------|---|-----------------------|
| SV_IO_PROL | X3-C2 | Fixná | 125,00 | 125,00 | 5,65 |

Rozklad fakturovaných položiek pre odberné miesto

| Dodávka elektriny a spotrebná da | Množstvo [MWh] | Jednotková cena [EUR] | Cena celkom bez DPH [EUR] |
|---|----------------|-----------------------|---------------------------|
| Stála mesa ná platba 01.09.2024 - 30.09.2024 | 1,000 | 0,00000000 | 0,00 |
| Odber vo VT 01.09.2024 - 30.09.2024 | 0,020 | 125,20000000 | 2,50 |
| Odber v NT 01.09.2024 - 30.09.2024 | 0,003 | 125,20000000 | 0,38 |
| SD 01.09.2024 - 30.09.2024 | 0,023 | 1,32000000 | 0,03 |
| Cena celkom bez DPH za dodávku elektriny | | | 2,91 |

| Distribúcia elektriny | Jednotka | Množstvo | Jednotková cena [EUR] | Cena celkom bez DPH [EUR] |
|----------------------------------|----------|----------|-----------------------|---------------------------|
| Tarifa za systémové služby | MWh | 0,023 | 6,29760000 | 0,14 |
| Tarifa za prevádzkovanie systému | MWh | 0,023 | 15,90000000 | 0,37 |

pokračovanie na nasledujúcej strane

Adresa pre písomný styk: SPP, odbor Korporatívny predaj Žilina, Mlynské nivy 44/c, 825 11 Bratislava

Slovenský plynárenský priemysel, a.s., Mlynské nivy 44/a, 825 11 Bratislava
Právna forma: Akciová spoločnosť
Obchodný register Mestského súdu Bratislava III, oddiel Sa, íslo vložky: 2749/B
I O: 35815256 I DPH: SK2020259802 CID: SK40ZZZ70000000032

Tel.: 041/6262378
E-mail: denisa.kocanova@spp.sk
Internet: www.spp.sk

IBAN: SK270200000001033311555
BIC: SUBASKBX

BEF501

strana 3



pokračovanie z predchádzajúcej strany

| | | | | |
|--|-----|--------|------------|--------------|
| Variabilná zložka tarify za distribúciu elektriny vrátane prenosu elektriny - bez rozlíšenia časových pásiem | kWh | 23,00 | 0,03030000 | 0,70 |
| Odvod do Národného jadrového fondu | kWh | 23,00 | 0,00327000 | 0,08 |
| Tarifa za straty pri distribúcii elektriny | kWh | 23,00 | 0,01241300 | 0,29 |
| Cena za distribúciu elektriny za výkon | A | 125,00 | 0,69090000 | 86,36 |
| Cena celkom bez DPH za distribúciu elektriny | | | | 87,94 |

Pozn.: Rozsah uvádzaných položiek distribučných služieb závisí od príslušného prevádzkovateľa a distribučnej sústavy

| Odber | Začiatkový stav | Konečný stav | Rozdiel | Fakturačný násobiteľ | Prepočítaný rozdiel | Transformačné straty | | Odber | Merná jednotka |
|--|-----------------|--------------|---------|----------------------|---------------------|----------------------|-------|-------|----------------|
| | | | | | | [%] | [kWh] | | |
| inný odber NT - nízka tarifa (pre ED-VSE: 11869116) 01.09.2024 - 30.09.2024 | 565,00 | 568,00 | 3,00 | 1,00 | 3,00 | 0,00 | 0,00 | 3,00 | kWh |
| inný odber ST - špičková tarifa (pre ED-VSE: 11869116) 01.09.2024 - 30.09.2024 | 1 173,00 | 1 173,00 | 0,00 | 1,00 | 0,00 | 0,00 | 0,00 | 0,00 | kWh |
| inný odber VT - vysoká tarifa (pre ED-VSE: 11869116) 01.09.2024 - 30.09.2024 | 1 255,00 | 1 275,00 | 20,00 | 1,00 | 20,00 | 0,00 | 0,00 | 20,00 | kWh |

| Ostatné technické údaje | Začiatkový stav | Konečný stav | Rozdiel | Fakturačný násobiteľ | Prepočítaný rozdiel | Transformačné straty | | | Merná jednotka |
|--|-----------------|--------------|---------|----------------------|---------------------|----------------------|-------|--|----------------|
| | | | | | | [%] | [kWh] | | |
| Dohodnutá - Maximálna rezervovaná kapacita 01.09.2024 - 30.09.2024 | 0,00 | 0,00 | 0,00 | 0,00 | 125,00 | | | | A |
| Dohodnutá - Rezervovaná kapacita 01.09.2024 - 30.09.2024 | 0,00 | 0,00 | 0,00 | 0,00 | 125,00 | | | | A |
| Dohodnutá - Závazná hodnota účinníka 01.09.2024 - 30.09.2024 | 0,00 | 0,00 | 0,00 | 0,00 | 0,95 | | | | val |
| Fakturovaná spotreba (pre ED-VSE: 4600389829) 01.09.2024 - 30.09.2024 | 0,000 | 0,000 | 0,000 | 0,00 | 0,023 | | | | MWh |
| Jalový odber - nízka tarifa (pre VSD: CP3- časové pásmo) (pre ED-VSE: 4600389829) 01.09.2024 - 30.09.2024 | 53,00 | 53,00 | 0,00 | 1,00 | 0,00 | | | | kvarh |
| Jalový odber - vysoká tarifa (pre VSD: CP2- časové pásmo) (pre ED-VSE: 4600389829) 01.09.2024 - 30.09.2024 | 170,00 | 170,00 | 0,00 | 1,00 | 0,00 | | | | kvarh |

pokračovanie na nasledujúcej strane

Adresa pre písomný styk: SPP, odbor Korporatívny predaj Žilina, Mlynské nivy 44/c, 825 11 Bratislava

Slovenský plynárenský priemysel, a.s., Mlynské nivy 44/a, 825 11 Bratislava
Právna forma: Akciová spoločnosť
Obchodný register Mestského súdu Bratislava III, oddiel Sa, číslo vložky: 2749/B
IČO: 35815256 | DPH: SK2020259802 CID: SK40ZZZ70000000032

Tel.: 041/6262378
E-mail: denisa.kocanova@spp.sk
Internet: www.spp.sk

IBAN: SK270200000001033311555
BIC: SUBASKBX

BEF501

strana 4



pokračovanie z predchádzajúcej strany

| | | | | | | | | | | |
|---|--------|--------|------|------|------|--|--|--|--|-------|
| Jalový odber - špičková tarifa (pre VSD: CP1- asové pásmo) (pre ED-VSE: 4600389829) 01.09.2024 - 30.09.2024 | 291,00 | 291,00 | 0,00 | 1,00 | 0,00 | | | | | kvarh |
| Maximálny fakturálny výkon 24 01.09.2024 - 30.09.2024 | 0,00 | 0,00 | 0,00 | 1,00 | 5,65 | | | | | kW |
| Maximálny nameraný štvrťhodinový výkon 01.09.2024 - 30.09.2024 | 0,00 | 0,00 | 0,00 | 1,00 | 5,65 | | | | | kW |
| Nevyžiadaná dodávka kapacitnej zložky jalovej energie (pre ED-VSE: 4600389829) 01.09.2024 - 30.09.2024 | 88,00 | 91,00 | 3,00 | 1,00 | 3,00 | | | | | kvarh |
| Predpokladaná ročná spotreba 01.09.2024 - 30.09.2024 | 0,00 | 0,00 | 0,00 | 0,00 | 0,00 | | | | | kWh |
| Prepočítaná - Amperická hodnota pre Maximálny fakturálny výkon 24 01.09.2024 - 30.09.2024 | 0,00 | 0,00 | 0,00 | 0,00 | 8,58 | | | | | A |

| Výpočet únníka | únníka tg Φ | menovate tg Φ | Φ [rad] | cos Φ |
|----------------------------------|------------------|--------------------|--------------|------------|
| 1. pásmo pre vyhodnotenie únníka | 0 | 20 | 0,00 | 1,00 |
| 2. pásmo pre vyhodnotenie únníka | 0 | 3 | 0,00 | 1,00 |
| 3. pásmo pre vyhodnotenie únníka | 0 | 0 | 0,00 | 1,00 |

Porovnanie vašej súasnej spotreby s referenčnou spotrebou a s vašou spotrebou v minulých obdobiach

| odberné miesto | Druh tarify | (a) | (b) | (c) | (d) | (e) | |
|----------------|---------------------------|-------------------------------|---------------------------|-----------------------------------|-------------------------------------|-----------------------------------|--|
| | | Porovnanie spotrieb elektriny | | | Údaje o spotrebe za predch. obdobia | | |
| | | súasná spotreba [kWh] | referenčná spotreba [kWh] | historická spotreba „R - 1“ [kWh] | historická spotreba „R - 2“ [kWh] | historická spotreba „R - 3“ [kWh] | |
| 4600389829 | OM s intervalovým meraním | 23 | 134 815 | 32 | 41 | | |

(a) ... vaša súasná spotreba za dané fakturačné obdobie

(b) ... priemerná spotreba referenčného koncového odberateľa s rovnakým alebo podobným charakterom odberu alebo rovnakým druhom tarify

(c) ... vaša spotreba za rovnaké fakturačné obdobie predchádzajúceho roka (rok R mínus 1)

(d) ... vaša spotreba za rovnaké fakturačné obdobie roka R mínus 2

(e) ... vaša spotreba za rovnaké fakturačné obdobie roka R mínus 3

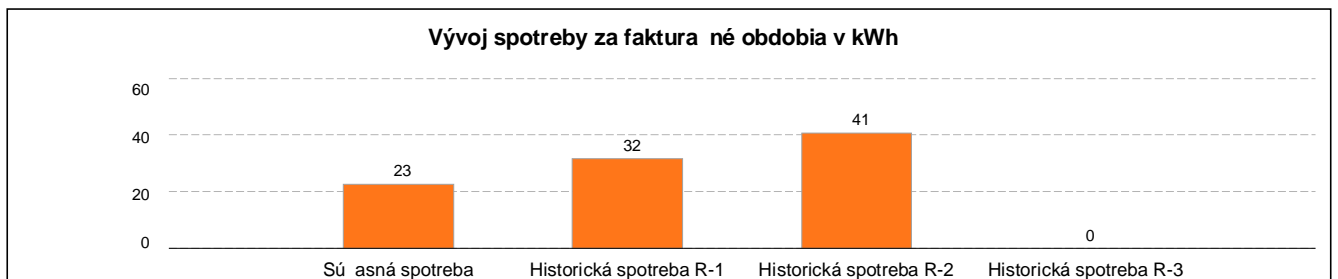

Referenčná spotreba pre každé odberné miesto je uvedená v tabuľke.

Adresa pre písomný styk: SPP, odbor Korporatívny predaj Žilina, Mlynské nivy 44/c, 825 11 Bratislava

Slovenský plynárenský priemysel, a.s., Mlynské nivy 44/a, 825 11 Bratislava
Právna forma: Akciová spoločnosť
Obchodný register Mestského súdu Bratislava III, oddiel Sa, číslo vložky: 2749/B
I O: 35815256 | DPH: SK2020259802 CID: SK40ZZZ70000000032

Tel.: 041/6262378
E-mail: denisa.kocanova@spp.sk
Internet: www.spp.sk

IBAN: SK270200000001033311555
BIC: SUBASKBX

BEF501

strana 5



Vývoj ceny za združenú dodávku elektriny u daného odberného miesta obsahuje iba uplatnené zložky ceny. Ak niektorá zo zložiek ceny nie je na faktúre zobrazená, má nulovú hodnotu.

Informácie o možnosti zmeny dodávateľa a elektriny sú zverejnené na webovom sídle www.spp.sk.

Portál na porovnávanie ponúk dodávateľa elektriny / plynu je elektronický systém, ktorý umožňuje porovnávať cenové a iné podmienky dodávok elektriny / plynu vrátane ponúk zmlúv o (združenej) dodávke elektriny s dynamickou cenou elektriny, určených pre odberateľa elektriny / plynu v domácnosti a iných koncových odberateľov, ktorých predpokladaná ročná spotreba elektriny / plynu je nižšia ako 100 000 kWh, je zverejnený na webovom sídle www.urso.gov.sk.

Informatívny zoznam spotrebiteľských organizácií vrátane kontaktov a odkazov na ich webové sídlo, t.j. právnických osôb založených alebo zriadených na ochranu spotrebiteľa v SR, je zverejnený na webovom sídle Ministerstva hospodárstva Slovenskej republiky: <https://www.mhsr.sk/obchod/ochrana-spotrebiteľa/spotrebiteľske-združenia/zoznam-spotrebiteľských-združení>.

Informácie o dostupných opatreniach na zvýšenie energetickej účinnosti poskytuje Slovenská energetická a inovačná agentúra na webovom sídle <https://www.siea.sk/> alebo <https://zelenadomacnostiam.sk/sk/bezplatne-energeticke-poradenstvo-zit-energiou/>.

Pre informáciu o správnosti zaradenia Vášho odberného miesta do distribučnej tarify a dodávkovej sadzby Vám odporúčame navštíviť webovú stránku www.spp.sk:

www.spp.sk/domacnosti/elektrina/kalkulacky/kalkulacka-idealnej-sadzby

www.spp.sk/firmy-a-organizacie/elektrina/sadzby-a-cenniky-elektriny

Poradenstvo ohľadom distribučnej tarify a dodávkovej sadzby Vám poskytneme aj v našich zákazníckych centrách alebo na infolinke 0850 111 363 (v prípade domácnosti) alebo na business linke 0850 111 565 (v prípade podnikateľa), resp. kontaktujte príslušného zástupcu SPP v prípade individuálnych zmlúv na dodávku elektriny.

Tarify za prístup do distribučnej sústavy a distribúciu elektriny a podmienky ich uplatnenia sú uvedené v cenových rozhodnutiach pre prevádzkovateľa distribučných sústav a berú sa na základe zmluvne dohodnutého množstva distribuovanej elektriny pre každé jednotlivé odberné miesto distribučnej sústavy.

Informácie o možnosti zmeny distribučnej tarify alebo dodávkovej sadzby sú uvedené aj v cenníku za dodávku elektriny, zverejnenom na webovom sídle www.spp.sk.