



### Dodávateľ

#### Východoslovenská energetika a.s.

Mlynská 31, 042 91 Košice

Bankové spojenie: **SK25 0200 0000 0015 8352 9153**

BIC: SUBASKBX

IČO: 44483767 DIČ: 2022730457 IČ DPH: SK2022730457

Obchodný register Mestského súdu Košice, oddiel Sa, vložka  
č. 1628/V

www.vse.sk

Park kultúry a oddychu

Hlavná 50

080 01 Prešov

### Platobné údaje

NA ÚHRADU 1 797,31 EUR

Variabilný symbol 2290065345

Dátum splatnosti 18.10.2024

Dátum dodania 30.09.2024

Dátum vyhotovenia 04.10.2024

Spôsob úhrady Príkaz na úhradu

Mena dokladu EUR



PAY by square



### Odberateľ

Park kultúry a oddychu

Hlavná 50

080 01 Prešov

IČO: 00187437 DIČ: 2021225272

**Zákaznícke číslo: 5100259556**

(Uvádzajte, prosím, pri kontakte s našou spoločnosťou.)

### Obdobie: 01.09.2024 – 30.09.2024

Názov položky	Daňový základ	DPH (%)	DPH	Spolu s DPH
Elektrina	1 497,76	20 %	299,55	1 797,31
Uhradené platby				0,00
<b>NA ÚHRADU</b>				<b>1 797,31</b>

Nedoplatok 1 797,31 EUR nám uhradte do 18.10.2024 na bankový účet SK25 0200 0000 0015 8352 9153.

### INFORMÁCIA: Aktuálne pravidlá vytvárania záloh

Ak v budúcnosti mesačná spotreba na Vašom odbernom mieste presiahne hodnotu 400 EUR s DPH alebo sa zhorší Vaša platobná disciplína, automaticky Vám vystavíme preddavkovú platbu (zálohu).

Aktuálne informácie o pravidlách nastavovania záloh nájdete aj na [www.vse.sk](http://www.vse.sk).

S pozdravom

**Ing. Nikoleta Krecháčová**

riaditeľ divízie Predaj

**Vybaviť všetko  
online vo VSE?**

Rýchlejšie ako  
uviazať kravatu

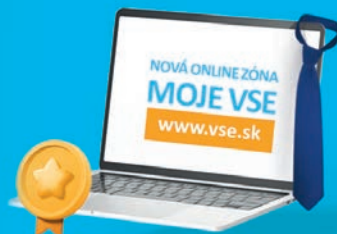

Jednoduché ako v pobočke ✓

Ľahké prihlásenie ✓

Potvrdenie zmeny ihneď ✓

[www.vse.sk](http://www.vse.sk)



## INFORMÁCIE SÚVISIACE S ÚHRADOU FAKTÚRY

Faktúra za elektrinu je uhradená dňom pripísania peňažných prostriedkov na účet dodávateľa.

V prípade vyúčtovania úroku z omeškania, zaslania zmluvnej pokuty, alebo poskytnutia služby bude Vaša nasledujúca platba započítaná v takomto poradí:

1. neuhradené úroky z omeškania,
2. neuhradené zmluvné pokuty,
3. neuhradené Poplatky,
4. zúčtovacia faktúra,
5. zálohová platba.

Vyúčtovanie neuhradených úrokov z omeškania a zoznam neuhradených Poplatkov tvorí prílohu faktúry.

## VYHODNOTENIE ŠTANDARDOV KVALITY

Vyhodnotenie štandardov kvality je uverejnené na webovej stránke dodávateľa [www.vse.sk/standardy-kvality](http://www.vse.sk/standardy-kvality).

## ALTERNATÍVNE RIEŠENIE SPOROV

Dodávateľ týmto informuje koncového odberateľa elektriny, že ak vznikne spor medzi ním a regulovaným subjektom, ktorým je dodávateľ elektriny alebo prevádzkovateľ distribučnej sústavy, odberateľ má právo tento spor predložiť Úradu pre reguláciu sieťových odvetví, Tomášikova 28C, 821 01 Bratislava 3 na jeho alternatívne riešenie. Musí však byť splnené, že ohľadom predmetu sporu sa už uskutočnilo reklamačné konanie a koncový odberateľ elektriny nesúhlasí s výsledkom reklamácie alebo spôsobom jej vybavenia. Tým nie je dotknutá možnosť odberateľa riešiť spor prostredníctvom súdu alebo mediáciou. Podrobné informácie ohľadne alternatívneho riešenia sporov, najmä lehoty, spôsob a formálne náležitosti podania sú zverejnené na webovej stránke dodávateľa [www.vse.sk](http://www.vse.sk).

Informácie o možnostiach zmeny dodávateľa nájdete na našom webovom sídle: [www.vse.sk](http://www.vse.sk).

## PODIEL PRIMÁRNYCH ENERGETICKÝCH ZDROJOV NA DODANEJ ELEKTRINE V ROKU 2023

Východoslovenská energetika a.s. dodala svojim zákazníkom elektrinu vyrobenú z nasledujúcich primárnych zdrojov. Ich využitím bolo vyprodukovaných 1,93337 t rádioaktívneho odpadu a 311,449 g CO<sub>2</sub>/kWh.

• jadro	40,53 %
• voda	12,42 %
• vietor	0,03 %
• uhlie	18,82 %
• biomasa	2,39 %
• zemný plyn	18,26 %
• ropné produkty	1,68 %
• slnečné zdroje	2,43 %
• ostatné obnoviteľné zdroje	0,04 %
• ostatné fosílné zdroje	3,40 %

Pre zákazníkov domácností a malých firiem s aktivovanou službou Zelená energia, dodávateľ nakúpil elektrinu v roku 2023 z vodných a slnečných elektrární. Ich využitím bolo vyprodukovaných 32,304 g CO<sub>2</sub>/kWh.



Informácie o vplyve výroby elektriny nakúpenej dodávateľom na životné prostredie, sú zverejnené na webovej stránke dodávateľa [www.vse.sk/energeticky-mix](http://www.vse.sk/energeticky-mix).

## PRIEMERNÉ SPOTREBY ELEKTRINY V RÁMCI JEDNOTLIVÝCH PRODUKTOV V ROKU 2023

Produkt	Klasik	Lux	Duo
Priemerná spotreba (kWh)	7 850	8 999	23 211

Produkt	Kombi	Eko	Štandard
Priemerná spotreba (kWh)	16 856	14 452	1 209

**Odporúčané zaradenie odberných miest do distribučnej tarify/sadzby a tomu zodpovedajúcej dodávkovkej sadzby/tarify (produktu dodávky elektriny)**

Distribučná tarifa/sadzba	Dodávková sadzba (produkt dodávky Elektriny)	Charakteristika odberu
---------------------------	--	------------------------

**Odberné miesta pripojené na úrovni VVN (veľmi vysoké napätie) a VN (vysoké napätie)**

X1	VVN	Klasik	Odberné miesta s 1-tarifnou cenou, ktoré nemajú elektrické vykurovanie ani elektrický ohrev vody.
X2	VN	Duo	Dvojtarif (NT min 8h) - Odberné miesto s prevádzkou/výrobou prevažne v noci, s elektronabíjacou stanicou áut.
X2-S (platí iba pre ZSD)	VN - sezónny odber	Kombi	Dvojtarif (NT 20h) - Odberné miesto s priamovýhrevným vykurovaním, s elektronabíjacou stanicou áut.
X2-D (platí iba pre ZSD)	VN - dočasný odber	EKO	Dvojtarif (NT 22h) - Odberné miesto s tepelným čerpadlom, s elektronabíjacou stanicou áut.

**Odberné miesta pripojené na úrovni NN (nízke napätie)**

Distribučné územie VSD	Distribučné územie ZSD	Distribučné územie SSD		
X3-C2	C2-X3	C1, C2, C3	Klasik	Odberné miesta s 1-tarifnou cenou, ktoré nemajú elektrické vykurovanie ani elektrický ohrev vody. Pričom tarifa C1 je s nižšou spotrebou, C2 je so strednou spotrebou, pre C3 je s vyššou spotrebou.
		C4, C5, C6	Duo	Dvojtarif (NT min 8h) - Odberné miesto s prevádzkou/výrobou prevažne v noci, s elektronabíjacou stanicou áut. Pričom tarifa C4 je s nižšou spotrebou, C5 je so strednou spotrebou, pre C6 je s vyššou spotrebou.
		C7	Kombi	Dvojtarif (NT 20h) - Odberné miesto s priamovýhrevným vykurovaním, s elektronabíjacou stanicou áut.
		C8	Eko	Dvojtarif (NT 22h) - Odberné miesto s tepelným čerpadlom, s elektronabíjacou stanicou áut.
		C10	Lux	Odberné miesta s 1-tarifnou cenou využívané na osvetľovanie verejných priestorov.
X3-C9	C9-X3	C9	Signál	Nemeraná spotreba - odberné miesto bez inštalovaného elektromera.
X3-C11	C11-X3	-	Klasik	Odberné miesta s 1-tarifnou cenou, ktoré nemajú trvalú elektrickú prípojku, pripájané do distribučnej sústavy bez prerušenia po dobu max. 30 kalendárnych dní (kolotoče, cirkusy, prenosi TV, iné).

Ak aktuálne zaradenie Vášho odberného miesta do distribučnej tarify/sadzby alebo produktu dodávky elektriny nezodpovedá vyššie uvedenému odporúčeniu, Vaše odberné miesto nemusí byť zaradené správne a odporúčame zvážiť možnosť jeho preradenia do vhodnejšej distribučnej tarify/sadzby alebo produktu dodávky elektriny. **Keďže určenie vhodnosti produktu dodávky elektriny pre podnikateľa je závislé aj od iných parametrov (ako napríklad: spotreba, ampérická hodnota ističa, úroveň účinníka, maximálna rezervovaná kapacita, koeficient strát, a pod.) radi Vám poradíme s výberom vhodného produktu dodávky elektriny pre Vaše odberné miesto.** Podrobnosti o možnosti preradenia do inej distribučnej tarify/sadzby a produktu dodávky elektriny nájdete na [www.vse.sk](http://www.vse.sk).



## ROZPIS POLOŽIEK

k faktúre č.: 7294600272

Zákaznícke číslo: 5100259556

Číslo zmluvného účtu: 2290065345

Odberateľ: Park kultúry a oddychu

### Údaje o odbernom mieste

Adresa: Masarykova 7, 080 01 Prešov  
Zmluva: 1236652  
Zmluva je uzatvorená na dobu: určitú do 31.12.2024  
Číslo OM: 186571  
EIC kód: 24ZVS00000088640  
Produkt: Duo  
Balík: IND  
Distribučná sadzba: X3-C2

### Vývoj spotreby na odbernom mieste

01.09.2024 - 30.09.2024 330 kWh

01.09.2023 - 30.09.2023 366 kWh

### Vyhodnotenie výkonu

MAX 24h 11,944 kW  
MAX 24h 18,150 A  
Dohodnutá rezervovaná kapacita 200,000 A  
Maximálna rezervovaná kapacita 200,000 A

### Vyhodnotenie účinníka

Tg fi (CP1) = 16,00 / 128,00 = 0,125 (Cos fi = 0,992)  
Tg fi (CP2) = 22,00 / 144,00 = 0,153 (Cos fi = 0,988)  
Tg fi (CP3) = 8,00 / 58,00 = 0,138 (Cos fi = 0,990)  
Záväzná hodnota účinníka Cos fi = 0,95

### Prehľad spotreby

Elektromer	Tarifa	Počiatkový stav	Konečný stav	Rozdiel	Násobiteľ	Namerané údaje	Straty	Spolu MJ
<b>Obdobie: 01.09.2024 - 30.09.2024</b>								
11801091	Činný odber ST (CP1)	14543,00	14607,00	64,00	2,00000	128,00		128,00 kWh
11801091	Činný odber VT (CP2)	22773,00	22845,00	72,00	2,00000	144,00		144,00 kWh
11801091	Činný odber NT (CP3)	12090,00	12119,00	29,00	2,00000	58,00		58,00 kWh
11801091	Jalový odber ST (CP1)	6648,00	6656,00	8,00	2,00000	16,00		16,00 kVArh
11801091	Jalový odber VT (CP2)	11202,00	11213,00	11,00	2,00000	22,00		22,00 kVArh
11801091	Jalový odber NT (CP3)	5534,00	5538,00	4,00	2,00000	8,00		8,00 kVArh
11801091	Jalová dodávka 24	2829,00	2835,00	6,00	2,00000	12,00		12,00 kVArh

### Fakturované položky 01.09.2024 - 30.09.2024

Názov položky	Množstvo	MJ	Jednotková cena	Spolu bez DPH
Silová elektrina VT	272,000	kWh	0,19831000	53,94
Silová elektrina NT	58,000	kWh	0,15254000	8,85
Spotrebná daň	330,000	kWh	0,00132000	0,44
Tarifa za systémové služby	330,000	kWh	0,00629760	2,08
Tarifa za prevádzkovanie systému	330,000	kWh	0,01590000	5,25
Tarifa za prístup do distribučnej sústavy - platba za výkon	200,000	A	0,69090000	138,18
Tarifa za distribúciu elektriny vrátane prenosu elektriny	330,000	kWh	0,03030000	10,00
Tarifa za distribučné straty	330,000	kWh	0,01241300	4,10
Odvod do Národného jadrového fondu	330,000	kWh	0,00327000	1,08
Tarifa za kapacitnú zložku jalovej energie	12,000	kVArh	0,04850000	0,58
<b>Elektrina (bez DPH 20 %)</b>				<b>224,50</b>

Informácie o dobe trvania zmluvy sú platné ku dňu vystavenia faktúry.





## ROZPIS POLOŽIEK

k faktúre č.: 7294600272

Zákaznícke číslo: 5100259556

Číslo zmluvného účtu: 2290065345

Odberateľ: Park kultúry a oddychu

### Údaje o odbernom mieste

Adresa: Hlavná 50, 080 01 Prešov  
Zmluva: 1236654  
Zmluva je uzatvorená na dobu: určitú do 31.12.2024  
Číslo OM: 188107  
EIC kód: 24ZVS0000082453R  
Produkt: Duo  
Balík: IND  
Distribučná sadzba: X3-C2

### Vývoj spotreby na odbernom mieste

01.09.2024 - 30.09.2024 4 224 kWh

01.09.2023 - 30.09.2023 3 132 kWh

### Vyhodnotenie výkonu

MAX 24h 43,392 kW  
MAX 24h 65,930 A  
Dohodnutá rezervovaná kapacita 200,000 A  
Maximálna rezervovaná kapacita 200,000 A

### Vyhodnotenie účinníka

Tg fi (CP1) = 450,00 / 1142,00 = 0,394 (Cos fi = 0,930)  
Tg fi (CP2) = 944,00 / 2130,00 = 0,443 (Cos fi = 0,914)  
Tg fi (CP3) = 322,00 / 952,00 = 0,338 (Cos fi = 0,947)  
Záväzná hodnota účinníka Cos fi = 0,95

### Prehľad spotreby

Elektromer	Tarifa	Počiatkový stav	Konečný stav	Rozdiel	Násobiteľ	Namerané údaje	Straty	Spolu MJ
<b>Obdobie: 01.09.2024 - 30.09.2024</b>								
11924434	Činný odber ST (CP1)	29423,00	29994,00	571,00	2,00000	1 142,00		1 142,00 kWh
11924434	Činný odber VT (CP2)	51092,00	52157,00	1065,00	2,00000	2 130,00		2 130,00 kWh
11924434	Činný odber NT (CP3)	25561,00	26037,00	476,00	2,00000	952,00		952,00 kWh
11924434	Jalový odber ST (CP1)	6752,00	6977,00	225,00	2,00000	450,00		450,00 kVArh
11924434	Jalový odber VT (CP2)	13601,00	14073,00	472,00	2,00000	944,00		944,00 kVArh
11924434	Jalový odber NT (CP3)	5943,00	6104,00	161,00	2,00000	322,00		322,00 kVArh
11924434	Jalová dodávka 24	5837,00	5952,00	115,00	2,00000	230,00		230,00 kVArh

### Fakturované položky 01.09.2024 - 30.09.2024

Názov položky	Množstvo	MJ	Jednotková cena	Spolu bez DPH
Silová elektrina VT	3 272,000	kWh	0,19831000	648,87
Silová elektrina NT	952,000	kWh	0,15254000	145,22
Spotrebná daň	4 224,000	kWh	0,00132000	5,58
Tarifa za systémové služby	4 224,000	kWh	0,00629760	26,60
Tarifa za prevádzkovanie systému	4 224,000	kWh	0,01590000	67,16
Tarifa za prístup do distribučnej sústavy - platba za výkon	200,000	A	0,69090000	138,18
Tarifa za distribúciu elektriny vrátane prenosu elektriny	4 224,000	kWh	0,03030000	127,99
Tarifa za distribučné straty	4 224,000	kWh	0,01241300	52,43
Odvod do Národného jadrového fondu	4 224,000	kWh	0,00327000	13,81
Tarifa za kapacitnú zložku jalovej energie	230,000	kVArh	0,04850000	11,16
Tarifa za nedodržanie zmluvnej hodnoty účinníka ST (CP1)				8,69
Tarifa za nedodržanie zmluvnej hodnoty účinníka VT (CP2)				27,57
<b>Elektrina (bez DPH 20 %)</b>				<b>1 273,26</b>

Informácie o dobe trvania zmluvy sú platné ku dňu vystavenia faktúry.

